

MAIRIE DE PLOUIGNEAU

Place du Général de Gaulle - 29610 Plouigneau
T 02 98 67 70 09 – F 02 98 79 82 78
mairie@plouigneau.fr  www.plouigneau.fr

HORAIRES D'OUVERTURE

- **Lun. au jeu.** : 8 h 30 - 12 h et 13 h 30 - 17 h 30
- **Ven.** : 8 h 30 - 12 h et 13 h 30 - 16 h 30
- **Sam. matin (semaine paire)** : 9 h - 12 h

MAIRIE ANNEXE ET POSTE DU PONTTHOU

5 Place de la Mairie – 29650 Plouigneau
02 98 79 20 16 – mairieannexe@plouigneau.fr
Lun. au ven. : 9 h - 12 h

SERVICES MAIRIE

Directrice Générale des services

Françoise Guillou : dgs@plouigneau.fr

Accueil - État Civil - Élections - Urbanisme

mairie@plouigneau.fr

C.C.A.S.

Corinne Kerleguer : ccas@plouigneau.fr

Communication

communication@plouigneau.fr

Conciliateur

J. Grondin : grondinconciliateurdejustice@gmail.com

Permanence les 1^{er}, 2^e et 3^e mer. de chaque mois :
13 h 30 - 17 h 30.

Enfance Jeunesse Scolaire

Laurence Schuster : 06 99 04 96 02
enfancejeunesse@plouigneau.fr

Maison des enfants

Eloïse Yvin : 06 37 14 91 99
maisondesenfants@plouigneau.fr

Relais des Jeunes

06 99 04 96 02 – relaisdesjeunes@plouigneau.fr

Services Techniques

David Ruiz : 02 98 67 79 65
servicetechniques@plouigneau.fr

CONSEILLÈRE NUMÉRIQUE – 06 58 43 83 53

Mairie-annexe du Ponthou

02 98 79 20 16 – conseillere-numerique@laposte.net
Lun. : 9 h - 12 h 15

Espace Coatanlem de Plouigneau

Place Coatanlem – 29610 Plouigneau
02 98 67 79 18 – conseillere-numerique@laposte.net
Lun. : 15 h - 18 h / **mer.** : 9 h - 12 h 30 et 13 h 30 - 17 h 30 / **ven.** : 9 h - 12 h 30 et 14 h - 17 h 30

Directrice de la publication Joëlle Huon, Maire de Plouigneau | **Rédaction et photos** L'équipe municipale, DR | **Traduction en breton** Hervé Lautrou, KLT | **Conception et réalisation** NorWest design | **Impression** : 2 700 ex. sur un papier 100 % recyclé à l'imprimerie de Bretagne | N° ISSN 2824-2580



ÉCOMUSÉE

5 rue de la gare – 29610 Plouigneau
02 98 79 85 80 – contact@ecomusee-plouigneau.fr
www.ecomusee-plouigneau.bzh

FRANCE SERVICES

Mairie-annexe du Ponthou

02 98 79 20 16 – plouigneau@france-services.gouv.fr

Mar., jeu. et ven. : 9 h - 12 h

Mairie de Plouigneau

Place du Général de Gaulle – 29610 Plouigneau
02 98 67 70 09 - plouigneau@france-services.gouv.fr

Lun. et jeu. : 13 h 30 - 17 h 30 / **mer.** : 9 h - 12 h et 13 h 30 - 17 h 30

PERMANENCES DES IMPÔTS

Les lundis 24 avril, 22 mai, 12 juin et 26 juin de 14 h à 17 h.
Inscriptions en mairie auprès de France Services ou en ligne sur impots.gouv.fr

MÉDIATHÈQUE DE PLOUIGNEAU

Place Coatanlem - 29610 Plouigneau
02 98 67 79 18 - bibliotheque@plouigneau.fr
mediatheque-plouigneau.fr

Lun. et ven. : 15 h - 18 h / **mar.** : 15 h - 19 h 30 / **mer. et sam.** : 10 h - 12 h et 14 h - 18 h

DÉCHETTERIES

Morlaix – Le Pilodeyer : 02 98 63 84 17
Lun. au sam. : 9 h - 12 h et 13 h 45 - 18 h. **Dim.** : fermée

Lanmeur – Pen ar Stang : 02 98 67 57 33
Lun. au sam. : 9 h - 12 h et 13 h 45 - 18 h.

Mar. et dim. : fermée

GENDARMERIE

39 av. du Maréchal-Leclerc – 29610 Plouigneau
02 98 67 70 05

LA POSTE DE PLOUIGNEAU

Place du Général de Gaulle – 29610 Plouigneau
Lun. et dim. : fermé / **mar. au sam.** : 9 h - 12 h

MARCHÉ DE PLOUIGNEAU

Place du Général de Gaulle – 29610 Plouigneau
Jeu. : 8 h 30 - 12 h 30

MORLAIX COMMUNAUTÉ

2B Voie d'accès au Port – BP 97121
29671 Morlaix cedex
02 98 15 31 31 – agгло.morlaix.fr



FRICHE FORD

LA VERRUE ENFIN ENLEVÉE !

Depuis l'abandon, il y a 16 ans, de l'ancien garage Bourven, une vilaine verrue ornait les entrées des deux communes de Morlaix et de Plouigneau. Une situation qui s'éternisait, sans réelle détermination constatée d'en venir à bout pendant tout ce temps.

Nouveaux mandats, nouvelle dynamique ! Grâce à la volonté commune des nouveaux élus des deux communes et de Morlaix Communauté, par une action conjuguée et déterminée, les dirigeants de ces collectivités sont parvenus à régler une situation qui traînait en longueur depuis quinze ans.

Les opérations de démolition ont ainsi été lancées en tout début d'année 2023 et ont été promptement réalisées. Aujourd'hui, la verrue est éliminée au grand soulagement des habitants du territoire, et la page est enfin tournée.



Les études sur la pollution des sols permettront d'envisager la suite à donner à cet espace aux belles dimensions et très bien situé. Compte tenu des besoins,

le projet est d'y construire des logements. Le résultat des sondages de sols nous dira très prochainement si cela est possible.

TOUS AU COMPOSTAGE !

Face au succès de la première aire de compostage partagée (qui a dû être agrandie), la municipalité engage l'implantation d'un second site, toujours dans le secteur de Kerbriand mais au plus proche des habitants utilisateurs. Cette opération, menée en lien avec Morlaix Communauté, s'inscrit dans le cadre de l'obligation, à compter du 1^{er} janvier 2024, pour tous les ménages, de disposer d'une solution leur permettant de trier leurs déchets biodégradables. Alors trions, compostons nos déchets pour les valoriser sous forme de compost notamment, au lieu de les enfouir ou de les brûler, afin de réduire la production de gaz à effet de serre.



1 BOUCHON : 1 SOURIRE

Depuis la mi-mars, de drôles de petits collecteurs ont poussé dans la commune : à la mairie, à l'EHPAD, dans les écoles... Il s'agit d'un partenariat engagé par la commune avec l'association « 1 Bouchon : 1 sourire – Breizh 29 » dont le but est de collecter des bouchons pour les revendre à une société qui les valorise. L'argent collecté permet notamment de financer des projets d'aide aux personnes handicapées comme le financement de fauteuils roulants. En 20 ans, 15 000 tonnes de bouchons ont été recyclées et 2,7 millions d'euros ont été reversés. Faites sauter les bouchons, nous les recyclons ! Plus d'information sur : 1bouchonsourire.org

QUELS BOUCHONS DANS LES COLLECTEURS ?

- Alimentaires : eau, lait, jus de fruits, sodas, lait concentré, mayonnaise, ketchup...
laque, déodorant, mousse à raser, gel douche...
Sont aussi acceptés : bouchons de médicaments, bouchons de liège. Attention à ne pas mettre : les capsules métalliques, les morceaux de verre, le matériel d'origine médicale.
- Couvertures plastiques : yaourt à boire, moutarde, chocolat en poudre, pâte à tartiner, café soluble, crème fraîche, fromage blanc, charcuterie... Produits bébé (couvercle de lait, de petits pots, d'assiettes...)
- Produits ménagers : produits vaisselles, lessive liquide, assouplissant, eau de javel, nettoyant liquide...
- Produits d'hygiène : dentifrice, shampoing,

Où trouver les collecteurs ?

Mairie, Médiathèque, Ehpad Kreizker, Écoles publiques de la commune École Élémentaire de Lannelvoëz, École de Lanleya - Plouigneau, École La Chapelle-du-Mur.

CONCOURS MAISONS FLEURIES INSCRIVEZ-VOUS !

Avec l'arrivée du printemps, vous êtes nombreux à avoir retrouvé le chemin du jardin. Faites partager votre passion et votre talent en participant au concours des maisons fleuries. Vous trouverez bien votre place dans l'une des 5 catégories : maisons avec jardin visible de la rue ; maisons sans jardin avec terrasse, balcon, fenêtres ou murs visibles de la rue ; bâtiments publics ; commerces, entreprises, restaurants ou exploitations agricoles. De nombreux critères seront pris en compte pour départager les participants : aménagement général du jardin ou de la façade, adaptation de l'aménagement aux contraintes du site, qualité de l'entretien de l'ensemble de l'aménagement notamment. Cette année, un regard tout particulier sera donné au critère du respect de l'environnement et des démarches éco/biologiques. Le jury visitera les sites avant l'été et les lauréats se verront remettre des bons d'achats dans les commerces de la commune pour s'offrir de quoi jardiner bien sûr ! Inscription en mairie.

ANTENNES RELAIS

DES IMPLANTATIONS PRIVÉES

Plusieurs installations d'antennes relais sont actuellement en projet dans la commune (Mézanray/Lanleya – Pendon/Saint-Didy). Elles sont le fait d'opérateurs

téléphoniques en lien avec des propriétaires privés. Vous pouvez suivre la cartographie des projets sur cartoradio.fr. Les riverains défavorables à ces implantations

peuvent déposer un recours contentieux dans un délai de deux mois à compter de l'affichage sur le terrain de la déclaration préalable.

GIRATOIRE DE LA CROIX ROUGE... ENFIN !

Depuis le temps qu'il était programmé ! Mais cette fois le giratoire de la Croix Rouge va bien être réalisé.

Avec de réelles différences, toutefois, avec la première esquisse qui avait été présentée en 2013 (dix ans déjà), et en conséquence une enveloppe budgétaire à la hausse. L'objectif est de sécuriser et de simplifier les échanges routiers de ce carrefour complexe et accidentogène, de permettre facilement les déplacements en mode doux (vélo) et d'offrir un espace de covoiturage.

Le financement de cet aménagement sera assuré par le Département (40 %), Morlaix Communauté (40 %), et les communes de Morlaix et de Plouigneau (10 % chacune). Le démarrage des travaux est prévu pour fin 2023/début 2024 pour une durée de chantier d'environ 6 mois.

UN PROJET DE FILIÈRE BILINGUE À L'ÉCOLE DE LANNELOVOËZ

La commune de Plouigneau et l'Éducation Nationale, en partenariat avec l'Office public de la langue bretonne, travaillent à l'ouverture d'une filière bilingue à l'école publique à la rentrée de septembre.

Dans ce cadre, l'ouverture de la classe maternelle s'adresse aux parents des enfants nés de 2018 à 2021. Formulaire d'inscription en ligne sur le site ou directement en mairie.

VALORISATION DU CENTRE-BOURG METTONS DE LA COULEUR SUR NOS FAÇADES !

Une charte chromatique et des aides aux ravalements vont être mises en place par la municipalité. Vous voulez valoriser un habitat ancien et le patrimoine du cœur de bourg ? N'hésitez pas à venir consulter le dossier en mairie et vous renseigner sur les aides.



AIDE AU PÉDALAGE

PRIME À L'ACHAT D'UN VÉLO À ASSISTANCE ÉLECTRIQUE

Pour les amoureux du deux roues qui ont besoin d'un petit coup de pouce dans les montées, Morlaix Communauté prolonge son opération de prime à l'achat d'un vélo à assistance électrique. Cette prime concerne les habitants de Morlaix Communauté (1

par foyer fiscal), qui achètent un vélo à assistance électrique neuf dans un magasin situé sur le territoire communautaire et qui s'engagent à ne pas le céder avant 18 mois. La prime allouée est de 40 % du prix d'achat du vélo et peut atteindre 100, 200 ou 500 € en fonction de votre

revenu fiscal. Votre dossier devra être déposé impérativement avant le 31 octobre 2023. Pour toute information complémentaire, contactez le service mobilités de Morlaix Communauté par téléphone (02 98 15 31 68) ou par mail transport@agglo.morlaix.fr

PIÉGEAGE DES FRELONS ASIATIQUES C'EST LE MOMENT !

Le jeudi 30 mars, Daniel Le Louet, Jean-Claude Trévien et Stéphane Landuré, apiculteurs, étaient présents sur le marché pour vous informer sur le piégeage des frelons asiatiques. En effet, en ce début de printemps, c'est le bon moment pour piéger les reines afin qu'elles ne construisent pas de nids. Nos trois apiculteurs ont présenté les nouveaux pièges sélectifs, qui permettent aux autres insectes de s'échapper, et ont donné la recette pour attirer les frelons : bière + sirop + vin blanc (répulsif pour les abeilles). Après concertation avec notre trio d'apiculteurs, les agents espaces verts ont installé des pièges à divers endroits de la commune, notamment où ils avaient noté la présence de nids l'année précédente. Ces pièges sont disponibles dans les commerces locaux spécialisés.

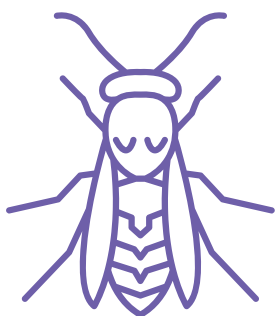

RÉFLÉCHISSEZ EN 3D À VOTRE PROJET D'HABITAT !

Vous habitez Morlaix Communauté et vous avez un projet d'habitat ? L'opération Bimby Bunti peut vous intéresser. Que vous ayez une idée de travaux en tête, l'envie de connaître le potentiel de votre bien immobilier ou le besoin de vous projeter en vue d'une acquisition, vous pouvez bénéficier d'une séance de coaching d'1 h avec un professionnel de l'architecture et de l'urbanisme, pour étudier votre projet d'habitat ! Grâce à une modélisation 3D réalisée devant vous, vous verrez naître sous vos yeux différentes options architecturales pour donner forme à vos idées, et vous pourrez aborder toutes les questions techniques, administratives, réglementaires, financières et fiscales en lien avec votre projet. Service gratuit, sans conditions, sans engagement. Prenez rendez-vous au 02 98 15 32 32.

UNE AIDE AU PAIEMENT DES FACTURES D'EAU

Un dispositif d'aide au paiement des factures d'eau a été mis en place par Morlaix Communauté pour soutenir les personnes qui rencontrent des difficultés financières. Les personnes concernées, dont les factures d'eau présentent un solde débiteur peuvent bénéficier de ce dispositif. Les modalités de l'aide accordée ont été améliorées pour 2023 et se déclinent comme suit :

- 40 € par ménage (30 € en 2022)
- 15 € par personne à charge supplémentaire (10 € en 2022)
- une aide par an et par foyer

Les personnes souhaitant bénéficier de ce dispositif sont invitées à se rapprocher du CCAS de Plouigneau pour l'accomplissement des formalités administratives.



MÉDIATHÈQUE LES ATELIERS DU PRINTEMPS

Vendredis 28 avril, 12 mai, 26 mai, 9 juin et 23 juin

Les tricots solidaires de 15 h à 18 h. Gratuit sur inscription.

Du 3 au 27 mai

Découvrez l'exposition du Photo Club Plourinois.

Mardi 16 mai

Centre Généalogique du Finistère à 14 h 30.

Vendredi 19 mai

Bébés Lecteurs de 10 h 30 à 11 h. Gratuit sur inscription.

Samedis 27 mai et 24 juin

Les samedis Ré-créatifs à 11 h. Gratuit et sur inscription.

APPEL À PARTICIPATION

DANS LE CADRE DE L'ORGANISATION DU GRAND PAVOIS

Dans la marine, le Grand Pavois ce sont les pavillons que l'on hisse sur les bateaux en signe de réjouissance ! Pas de bateau en vue sur Plouigneau mais l'on prévoit de hisser haut les créations artistiques des Ignaciens le samedi 3 juin. Ce temps fort festif et artistique va mettre à l'honneur les créations des habitants en les exposant dans la commune. L'organisation du Grand Pavois est pilotée par la Ville de Plouigneau avec tout un réseau de partenaires. Les organisateurs lancent un appel aux habitants qui souhaitent proposer une (ou plusieurs) création(s). Peinture, dessin, sculpture, photographies et autres : toutes les propositions seront les bienvenues. Vous voulez exposer vos créations le jour J ? Contactez-nous à poleculture@plouigneau.fr ou au 02 98 67 79 18 (médiathèque) en nous indiquant votre nom, prénom, contact et ce que vous souhaitez proposer.

QUELQUES NOUVELLES DE LA FIBRE

Le déploiement de la phase 2 est en passe d'être achevé pour les zones suivantes :

- Sud de la commune (zone S1, armoire de Pen ar Park Hir),
- de Lanleya (partie Ouest) à La Chapelle du Mur (zone S2, armoire du Rond-point de Kerbriant),

- Est de la commune (zone S3, Le Ponthou),
- Ouest de la commune (zone S11, armoire de La Croix Rouge).

Pour ces secteurs, aux dires de la société Axione, la réception totale et définitive des chantiers devrait intervenir au début du

second semestre de 2023. La phase de commercialisation, qui sera réalisée par les divers opérateurs, s'ouvrira par conséquent par la suite.

Quant à la phase 3 du déploiement de la fibre (secteurs du bourg et de la zone nord), l'objectif fixé est pour 2026.



ÉCOMUSÉE INAUGURATION IMMINENTE !

Vous l'avez remarqué, la maison située sur la place du bourg au 4, rue du 9 août 1944 sera désormais la nouvelle entrée de l'Écomusée.

Des travaux qui se poursuivent et sont réalisés avec le soutien financier de l'État, la Région Bretagne, le Département du Finistère et Morlaix Communauté. Ils permettront à l'Écomusée de proposer, en plus d'un nouveau parcours de visite, sept espaces qui retraceront les grandes étapes de l'évolution de l'agriculture à travers des exemples locaux, ainsi que deux salles d'animation pour accueillir les ateliers programmés pendant la saison, et les groupes de visiteurs comme les établissements scolaires. Encore quelques finitions, et l'on pourra vous annoncer très bientôt la date de l'inauguration !

LA MAXIME DU MOIS

« Une démocratie doit être une fraternité. Sinon c'est une imposture. »

Antoine de Saint-Exupéry, Écrits de guerre

« An demokratelezh zo ur breudeuriez. Anez da se n'eo nemet un touellerezh. »

Antoine de Saint-Exupéry Skridoù brezel

Mot à mot
La démocratie est une fraternité. Sans cela elle n'est qu'une imposture (ou une tromperie)

Pour aider à comprendre :
• Frère : breur (ou breudeur)
• Fraternité : breudeuriez
• Leurrer, abuser : touellañ
• touellerezh : tromperie, illusion

Pour imposture on pourrait dire aussi : ur gaou (= un mensonge) qui est un mot plus fréquent.



BIENTÔT L'ÉTÉ ET SES CAMPS DE VACANCES !

Maison des enfants

Camp sportif à Lannion du 24 au 28 juillet pour les enfants de 9 à 11 ans : initiation au kayak, tir à l'arc, escalade, descente de rivière, course d'orientation.

Camp bord de mer à Plestin-les-Grèves du 21 au 25 août pour les enfants de 8 à 11 ans : sortie en bateau « découverte de la zone de navigation », marche aquatique, paddle géant et solo, char à voile.

Camp pour les 6-8 ans à Lannion du 18 au 21/07 avec un après-midi équitation, une course d'orientation et une séance Tir à l'arc/Escalade.

Relais des jeunes

Camp sportif à Lannion du 31 juillet au 4 août pour les jeunes de 11 à 15 ans. Séances de rafting ou kayak suivant les niveaux d'eau, course d'orientation, tir à l'arc, escalade, descente en kayak, sortie VTT.

Des camps d'une ou deux nuits à l'extérieur pourront être organisés en fonction des demandes et du nombre de participants.

Inscriptions et tarifs auprès du service « Enfance Jeunesse ».



DATES À RETENIR AGENDA

Dimanche 30 avril Les amis de l'Écomusée

Thé dansant au foyer rural à partir de 14 h. Buvette / Entrée 9€. Contact 06 66 46 45 75

Samedi 6 mai Funny Country

Bal country au foyer rural à 20 h 30, ouverture des portes à 19 h. Entrée libre au profit de l'association Mimi pour la vie. Contact 06 23 78 61 48 / 06 21 58 89 84

Lundi 8 mai Patrimoine du Ponthou

Loto à 14 h au foyer rural animé par Christiane 22.

Samedi 13 mai US Plouigneau

Tournoi des jeunes au stade Michel Le Guern. Entrée 2€. Buvette et restauration sur place. Contact : 06 18 08 71 88

Jeudi 18 mai Comité des fêtes de Plouigneau

Foire à tout en extérieur de 9 h à 17h, accueil des exposants à 8h Contacts : 06 84 66 30 69 / 02 98 67 79 36

Du jeudi 18 mai au dimanche 21 mai Fête foraine

Pêche aux canards, tir à la carabine, carrousel, auto-tamponneuse, peut-être machine à sous, stand de chichis...

Vendredi 9 et samedi 10 juin Des 100 danses

Gala à 20h30 au complexe sportif. Thème « 1, 2, 3 nous irons danser... 4, 5, 6 au fil des années ». Tarifs : 8 € adultes / 4 € de 3 à 12 ans / Gratuit pour les moins de 3 ans. Contact : 06 35 52 41 11

Samedi 10 juin APE Lanleya

Récupération de vieux journaux, Place de la mairie de 9 h à 12 h.

Dimanche 11 juin Tennis club

Tournoi interne avec finale.

Samedi 17 juin APE Lanleya

Kermesse et portes ouvertes de l'école. Repas sur place ou à emporter (Rougail saucisses). Réservation au 06 75 51 82 30

Dimanche 18 juin Les amis de l'Écomusée

Thé dansant au foyer rural à partir de 14 h. Buvette / Entrée 9 €. Contact : 06 66 46 45 75

Samedi 24 juin Kermesse

APE de la Chapelle-du-Mur à partir de 14 h.

Vendredi 23, samedi 24 juin Temps'danse

Gala au complexe sportif. Le thème « Dracula ». Contact : 06 59 63 42 31

Lundi 26 juin Danserien Plouigneau

Fête de la musique au foyer rural de 20 h à 22 h, entrée gratuite.

Samedi 1er juillet APE de Lannelvoëz

Kermesse à partir de 14 h.

Dimanche 6 août Le Ponthou Cyclisme

3^e étape de l'Estivale Bretonne de cyclisme. Présentation des équipes à 13 h à Plougouven, départ à 14 h. Arrivée vers 15 h 40 à Luzivilly pour 7 tours de 9,5 km et fin d'épreuve vers 17 h 15. Les bénévoles sont les bienvenus. Contact 06 15 03 92 75